

Se plantea un edificio compacto de cuatro plantas y bajo cubierta sobre rasante y de sótano bajo rasante. Su construcción opta por una "arquitectura blanda" o de débil impacto (físico, cultural y perceptivo), que apuesta por un lenguaje constructivo amable y una tipología innovadora argumentada en los requerimientos funcionales y en la vocación de objeto abierto y transparente. Esta opción lleva a un proyecto de fácil comprensión que llega casi a niveles de pre-cognición desde el exterior. La fácil orientación en el uso, así como el control e identificación inmediata de los diferentes servicios del programa, desde su interior, permiten al usuario tomar conciencia de un espacio con vocación cotidiana y de alta funcionalidad. Las particiones que se plantean para

las diferentes áreas, se proyectan en la categoría de "lo mueble" (mamparas, paneles, móviles...). La propuesta intenta resolver en el ámbito de actuación del entorno del solar, la escena urbana dando continuidad al testero por la calle Costa Vella y construyendo una fachada definitiva a la Avenida de Xoan XXIII. El proyecto utiliza la fuerte pendiente del solar para situarse como un mirador al paisaje, hacia la ciudad y las colinas del horizonte.

El concepto espacial y ambiental de la biblioteca pretende crear las óptimas condiciones para la lectura en los propios espacios del centro y en la accesibilidad visual y física de los fondos y su disposición para uso domiciliario.

ARQUITECTO:
Andrés Perea Ortega

COLABORADORES:
Arquitecto colaborador: Alfredo García Horstmann
Arquitectos: Luis Valdivieso Rovira, Carmen Mazaira Castro, Soledad Rodríguez-Losada Marco, Guzmán de Yarza Blache, Iñigo Redondo Barranco (estudiante de arquitectura), Roberto Medín Guyatt (arquitecto técnico)
Estructura: FHECOR Ingenieros Consultores, S.A.
Instalaciones: R. Urculo Ingenieros Consultores, S.A.
Jardinería: Andrea Giralte de Arquer, paisajista
Constructora: Vías y Construcciones

PROMOTOR:
Ministerio de Educación y Cultura

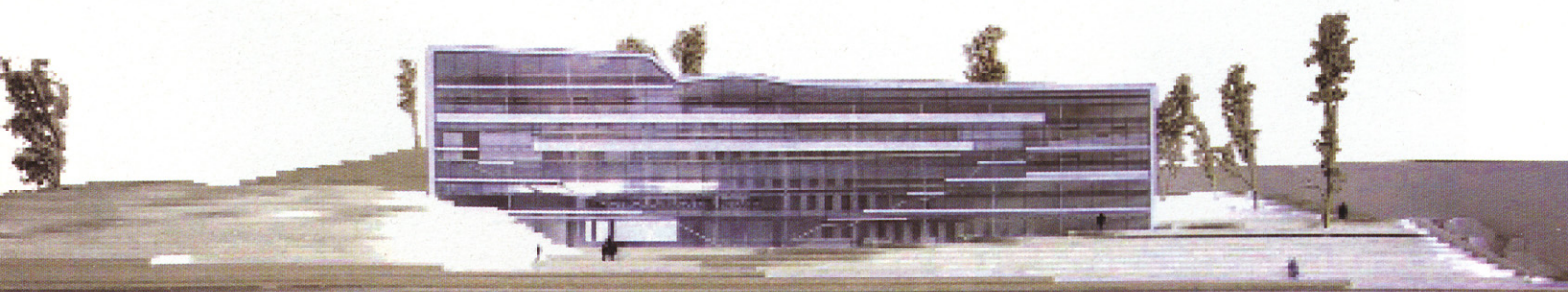
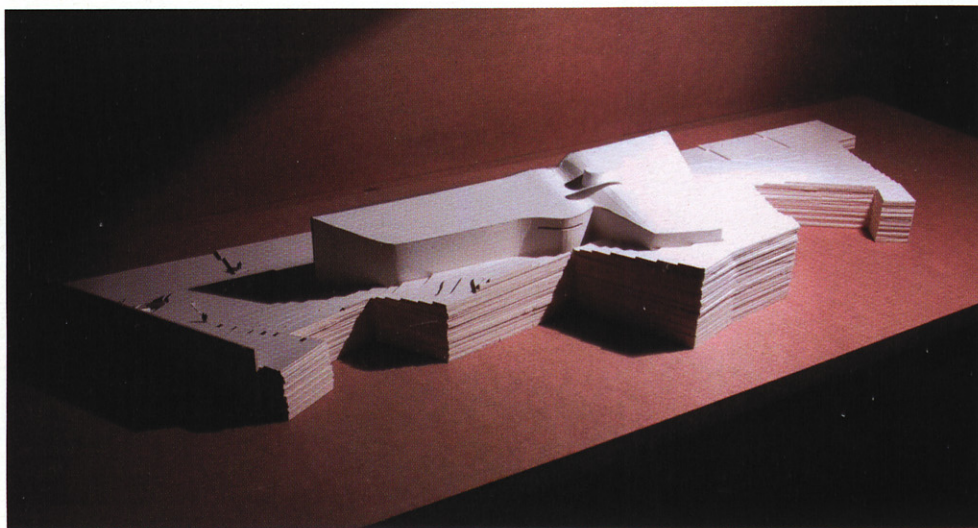

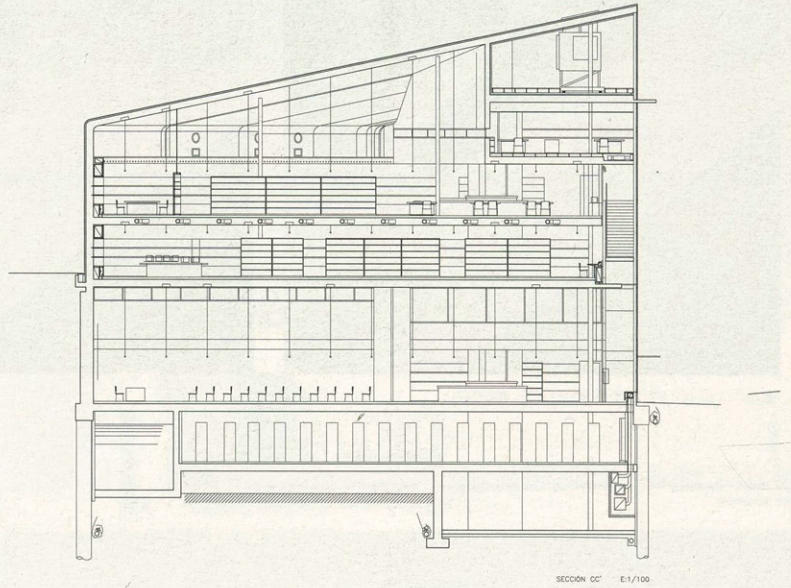

SECCIÓN TRANSVERSAL

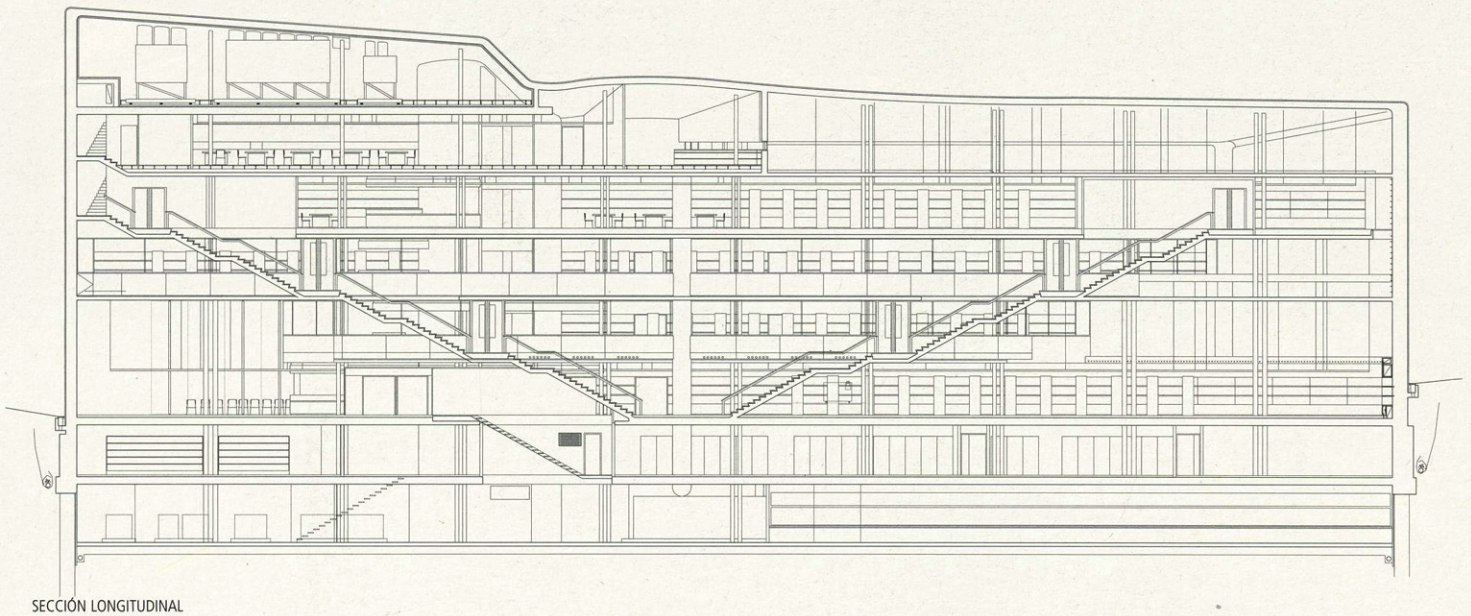

SECCIÓN LONGITUDINAL

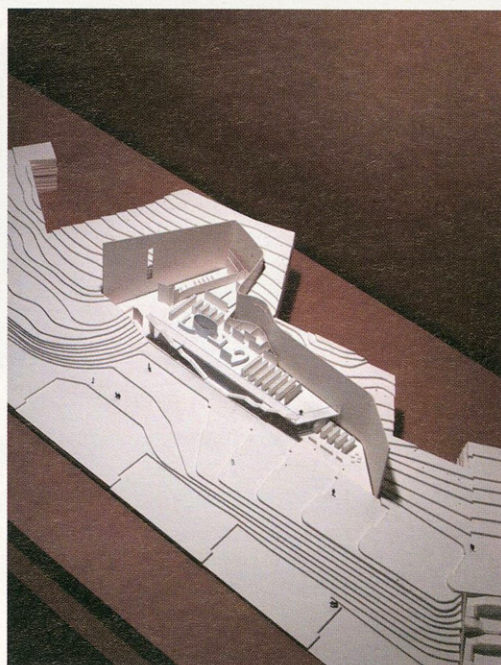
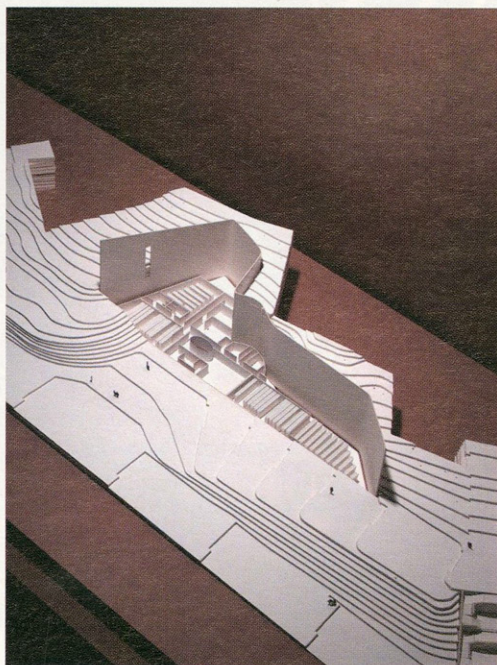
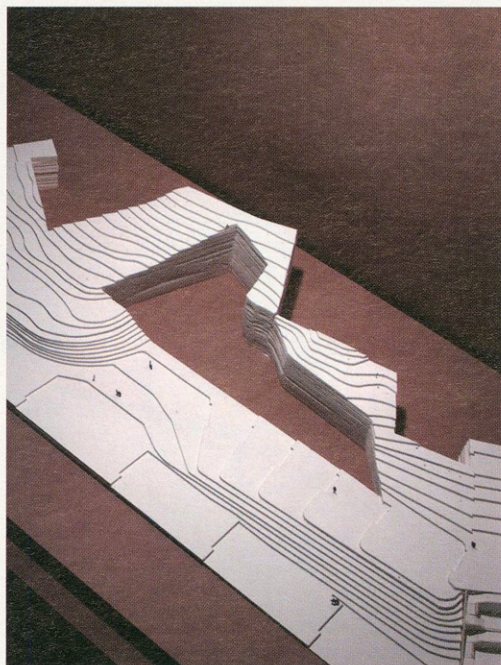

MAQUETA DE LOS DIFERENTES NIVELES DEL PROYECTO

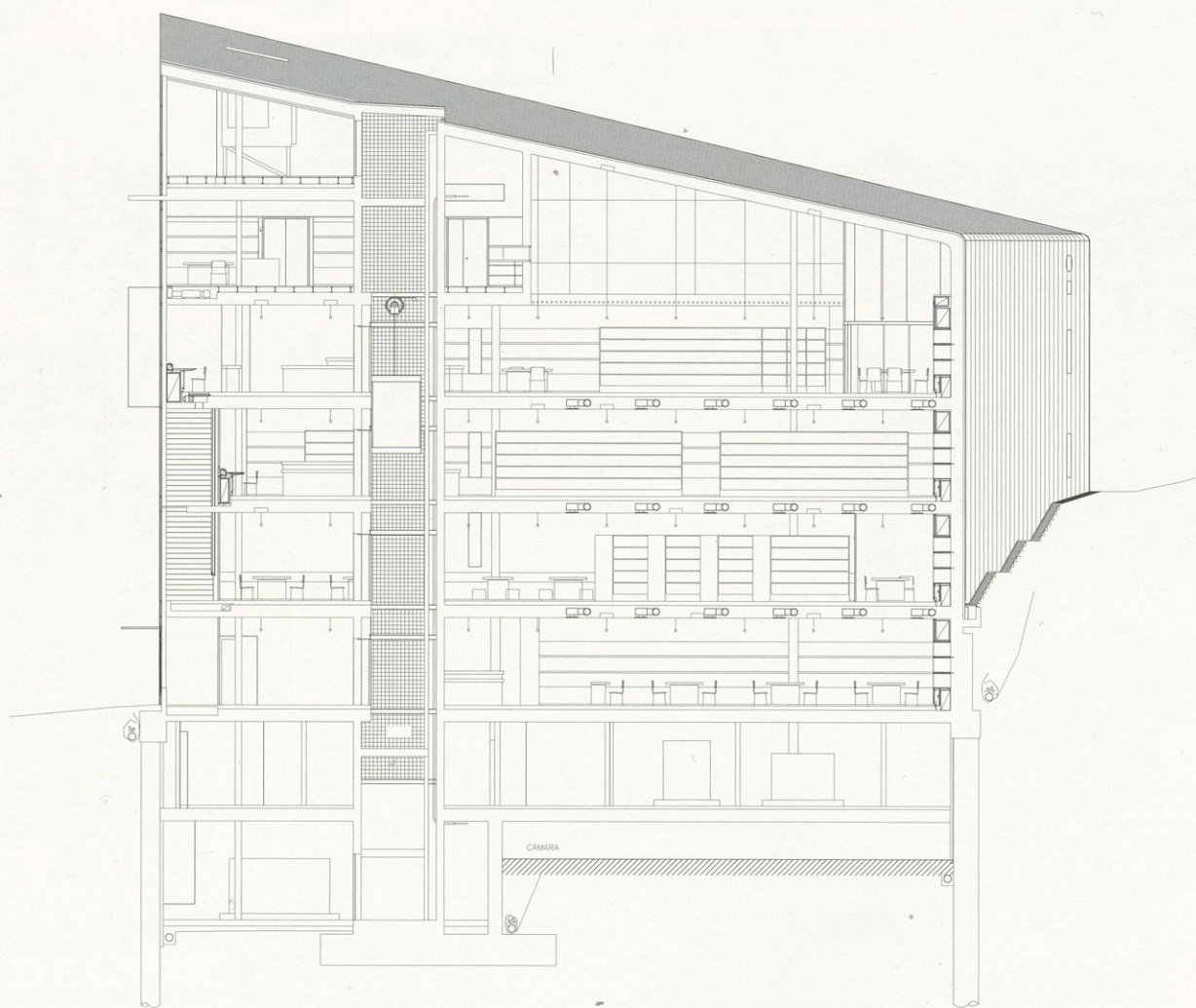

SECCIÓN TRANSVERSAL

